

## Bestellung

Februar 2026

Anzahl Fl.	Artikelbezeichnung	Preis	Preis per 1000 ml
<b>Weißwein trocken</b>			
ausverkauft [11a]	2024 <b>WEIN OHNE NAMEN</b> Weißwein Cuvée trocken Restsüße 8,2 g/l   Gesamtsäure 6,4 g/l   Alk. 11,6 %	7,50 €	10,00 €/l
[11b]	2024 <b>STADTGESPRÄCH</b> Weißburgunder trocken Restsüße 6,6 g/l   Gesamtsäure 6,4 g/l   Alk. 12 %	7,90 €	10,53 €/l
[12]	2024 <b>SIEBTER HIMMEL</b> Chardonnay trocken, <i>holzfassgereift</i> Restsüße 4,6 g/l   Gesamtsäure 6,2 g/l   Alk. 13 %	8,90 €	11,87 €/l
[13]	2024 <b>FUNDSTÜCK</b> Riesling trocken Restsüße 7,7 g/l   Gesamtsäure 7,0 g/l   Alk. 10,5 %	8,50 €	11,33 €/l
[14]	2024 <b>UNIKUM</b> Riesling trocken Restsüße 8,2 g/l   Gesamtsäure 7,5 g/l   Alk. 11,5 %	7,90 €	10,53 €/l
[15]	2024 <b>ALTE REBEN</b> Riesling Rosenberg trocken Restsüße 8,4 g/l   Gesamtsäure 7,3 g/l   Alk. 12 %	10,50 €	14,00 €/l
[16]	2024 <b>ZENIT</b> Sauvignon blanc trocken Restsüße 5,9 g/l   Gesamtsäure 6,1 g/l   Alk. 11,5 %	9,90 €	13,20 €/l
[17]	2024 <b>CHARISMA</b> Gewürztraminer trocken Restsüße 2,4 g/l   Gesamtsäure 5,8 g/l   Alk. 13 %	10,50 €	14,00 €/l
[19a]	2023 <b>BESTES FASS</b> Riesling Günterslay trocken, <i>Steillage</i> Restsüße 9,2 g/l   Gesamtsäure 8,9 g/l   Alk. 13,2 % / Mundus Vini	14,50 €	19,33 €/l
[19b]	2024 <b>BESTES FASS</b> Riesling Günterslay Reserve-Edition, <i>Steillage</i> Restsüße 9,6 g/l   Gesamtsäure 8,0 g/l   Alk. 13 %	19,50 €	26,00 €/l

<b>Weißwein halbtrocken und feinherb</b>			
[31]	2024 <b>GAUDIUM</b> Johanniter feinherb Restsüße 17,2 g/l   Gesamtsäure 6,6 g/l   Alk. 11 %	8,90 €	11,87 €/l
[34]	2024 <b>FAVORIT</b> Riesling feinherb Restsüße 22,0 g/l   Gesamtsäure 7,8 g/l   Alk. 10,5 %	7,90 €	10,53 €/l
[35]	2024 <b>TRADITION</b> Riesling Rosenberg feinherb Restsüße 28 g/l   Gesamtsäure 8,7 g/l   Alk. 10,5 %	10,50 €	14,00 €/l

<b>Weißwein lieblich und süß</b>			
ausverkauft [41]	2024 <b>MOSELBLÜMCHEN</b> Weißwein Cuvée lieblich Restsüße 34,0 g/l   Gesamtsäure 7,0 g/l   Alk. 10 %	7,50 €	10,00 €/l
[44]	2024 <b>DELIKUS</b> Riesling lieblich Restsüße 41,0 g/l   Gesamtsäure 8,3 g/l   Alk. 9 %	7,90 €	10,53 €/l
[45]	2024 <b>PARADIES AUF ERDEN</b> Riesling Rosenberg fruchtsüß Restsüße 80,5 g/l   Gesamtsäure 10 g/l   Alk. 8 %	10,50 €	14,00 €/l
[49]	2024 <b>ULTIMO</b> Riesling Burglay edelsüß, 500 ml-Flasche, <i>Steillage</i> Restsüße 120 g/l   Gesamtsäure 11,7 g/l   Alk. 7,5%	14,50 €	29,00 €/l

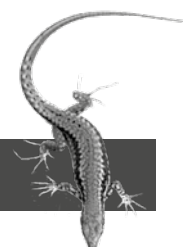

## Rosé und Rotwein

[56a]	2024 <b>PFLÜCKE DEN TAG</b> Rosé trocken Restsüße 6,3 g/l ; Gesamtsäure 6,0 g/l ; Alk. 11 %	8,90 €	11,87 €/l
[56b]	2024 <b>PINK</b> Rotling feinherb Restsüße 22,5 g/l ; Gesamtsäure 6,7 g/l ; Alk. 10 %	8,30 €	11,07 €/l
[53]	2022 <b>INKOGNITO</b> Rotwein-Cuvée trocken, holzfassgereift Restsüße 2,5 g/l ; Gesamtsäure 5,5 g/l ; Alk. 13 %	11,50 €	15,33 €/l

## Riesling-Weine in der Literflasche

[01]	2024 <b>DEPUTAT</b> Riesling trocken, 1000 ml Restsüße 7,1 g/l   Gesamtsäure 6,8 g/l   Alk. 11,5 %	7,00 €	7,00 €/l
[02]	2024 <b>DEPUTAT</b> Riesling halbtrocken, 1000 ml Restsüße 18,0 g/l   Gesamtsäure 7,3 g/l   Alk. 11 %	7,00 €	7,00 €/l
[03]	2024 <b>DEPUTAT</b> Riesling lieblich, 1000 ml Restsüße 41 g/l   Gesamtsäure 7,8 g/l   Alk. 9 %	7,00 €	7,00 €/l

## Secco und Sekt

[78]	2024 <b>HANNES IM GLÜCK</b> Muscaris Secco trocken Restsüße 16,5 g/l   Gesamtsäure 6,4 g/l   Alk. 11,5 %	9,30 €	12,40 €/l
[79]	2022 <b>PRIVAT-SEKT</b> Riesling brut, klassische Flaschengärung Restsüße 11,3 g/l   Gesamtsäure 6,2 g/l   Alk. 12,2 %	14,50 €	19,33 €/l

## Spirituosen, Likör und mehr

[81]	<b>Trester Feinbrand</b> , Alk. 40 %, 500 ml	13,90 €	27,80 €/l
[82]	<b>Trester Feinbrand</b> im Eichenfass gereift, Alk. 40 %, 500 ml	20,90 €	41,80 €/l
[85]	<b>Roter Weinbergspfirsichlikör</b> , Alk. 25 %, 500 ml	16,50 €	33,00 €/l
[91]	<b>NATURKRAFT Traubensaft</b> weiß, 100 % Fruchtgehalt, 700 ml	4,60 €	6,57 €/l
[92]	<b>Omas Weingelée</b> rot oder weiß oder chili, 220 g	3,60 €	16,36 €/kg

Anrede, Titel

Vorname, Name

Straße, HS-Nr.

PLZ, Ort

Telefon

E-Mail

☐ Abweichende Lieferadresse

Versandart:

- ☐ per DHL (im 6er oder 12er PTZ-Flaschenkarton)  
☐ per Spedition (ab 48 Flaschen, auf EW-Palette im Original 6er-Karton)  
☐ Wunschtermin (Kalenderwoche oder Datum): \_\_\_\_\_

Datum, Unterschrift:

Tel.: 06507-9397051 | E-Mail: info@thielen-feilen.de | weingut-thielen-feilen.de | Facebook.com/Thielen.Feilen

Das Angebot ist freibleibend. Alle vorherigen Angebote und Vereinbarungen verlieren mit Erscheinen dieser Preisliste ihre Gültigkeit. Sollte eine Sorte unseres Angebotes vergriffen sein, erlauben wir uns den Folgejahrgang zu liefern. Auskristallisierung von Weinstein ist eine natürliche Erscheinung und kein Grund zur Beanstandung des Weines. Die Preise verstehen sich in Euro je Flasche einschließlich Glas, Verpackung, gesetzlicher Mehrwertsteuer bzw. ggf. Sektsteuer. Der Versand innerhalb Deutschlands ist ab 12 Fl. Wein/Sekt/Secco frei Haus. Darunter fallen 9,- € Versandkostenanteil an. Die Bestellung kann grundsätzlich frei sortiert erfolgen. Bis 48 Fl. erfolgt der Versand mit DHL. Hier ist die Verpackungseinheit 6, 12 oder max. 14 Flaschen. Bei Abholung in unserem Weingut oder Anlieferung durch unser Fahrzeug bzw. Spedition (Speditionsversand ab > 48 Flaschen) beträgt die Verpackungseinheit 6 Flaschen. Ab 12 bis 35 Flaschen Wein, Sekt oder Secco erhalten Sie einen Abholrabatt in unserem Weingut von 0,30 €/Flasche. Bei Abnahme von mind. 36 Flaschen beträgt der Abholrabatt 0,50 €/Flasche. Auf Zusatzartikel wie bspw. Weingelée kann kein Abholrabatt gewährt werden. Zahlung innerhalb 14 Tagen netto Kasse. Die Ware bleibt bis zur vollständigen Bezahlung unser Eigentum.

Hinweis: Die Weine enthalten Sulfite

Weingut Thielen-Feilen  
 Inh. Stephan Thielen  
 Moselweinstr. 11  
 D-54518 Minheim/Mosel

Tel.: 06507-9397051  
 Fax: 06507-9397052  
 E-Mail: info@thielen-feilen.de  
 weingut-thielen-feilen.de

Bankverbindung:  
 Sparkasse Eifel-Mosel-Hunsrück  
 IBAN DE18 5875 1230 0032 3713 20  
 BIC MALADE51BKS

Steuernummer: 43/234/07136  
 Umsatzsteuer-ID: DE 279 118 732  
 Facebook.com/Thielen.Feilen